

Master in **MANAGEMENT DELL'AMBIENTE**

100 ORE DI FORMAZIONE IN AULA

LABORATORIO EXECUTIVE: (100 Ore in Aula, 12 lezioni di taglio pratico)

FOCUS APPLICATIVO: (Project Work di specializzazione)

ESAMI INTERCORSO PER LA QUALIFICA DI LEAD AUDITOR

VERIFICA FINALE: (ai fini della Certificazione delle Competenze)

EDIZIONE NOVEMBRE 2017
MILANO - ROMA



: PIANO DI STUDI DEL MASTER

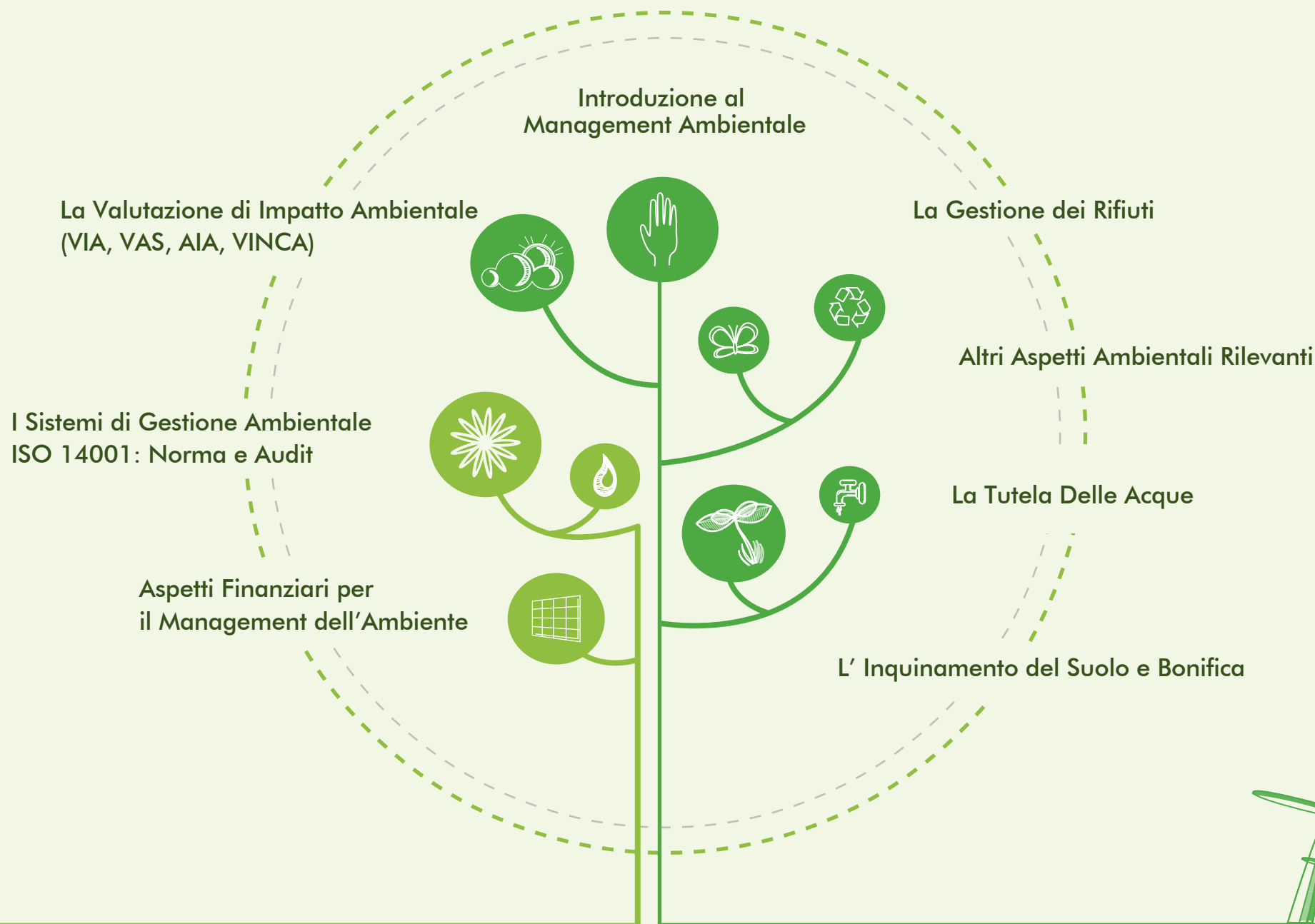

Il Master in Management dell'Ambiente

LE FINALITÀ ED OBIETTIVI

Il contesto ambientale è stato caratterizzato, negli ultimi anni, da molti interventi normativi (comunitari, nazionali ed internazionali) a conferma dell'interesse e dell'attualità del tema, molto sensibile.

Del resto, il coinvolgimento attivo e consapevole dell'Impresa in un'attenta gestione delle problematiche ambientali è un parametro oggetto di costante valutazione per un ampio novero di interlocutori del sistema industriale.

Il Master mira a formare e/o aggiornare Professionisti con funzioni specialistiche di Management Ambientale che, per effetto delle competenze e conoscenze acquisite, possano gestire (ma anche prevenire) al meglio le problematiche ambientali, coadiuvare le attività di pianificazione, elaborare e applicare procedure e processi per la prevenzione e la tutela ambientale.

L'ampia portata del Programma Didattico del Master è propedeutica, poi, all'espletamento di incarichi organizzativi e gestionali nelle strutture pubbliche e private attive nel campo delle politiche e del controllo ambientale, in cui la massima priorità è attribuita alla conoscenza ed all'applicazione della normativa in materia.



L'Organizzazione Didattica

LABORATORIO EXECUTIVE:

100 ORE di formazione in aula, con 12 lezioni di taglio pratico in formula WE;

FOCUS APPLICATIVO:

Project Work di specializzazione;

VERIFICA FINALE:

ai fini della Certificazione delle Competenze;

Titoli Rilasciati:

Diploma di Master in
MANAGEMENT DELL'AMBIENTE;

**ATTESTATO LEAD AUDITOR
40 ORE ISO 14001:2015**

(Qualificato KHC N. VI 170 - A 186)

**ATTESTATO CONSULENTE
E PROGETTISTA DI SISTEMI
DI GESTIONE AMBIENTALE
ISO 14001:2015**

I Destinatari

Il Master è rivolto a :

- Consulenti ambientali;
- Liberi Professionisti che operano in ambito ambientale;
- Responsabili ambientali di aziende private e pubbliche;
- Ingegneri e geologi;
- Tecnici della prevenzione ambientale;
- Laureati in Scienze e Tecnologie Ambientali;
- Laureati e Laureandi in Giurisprudenza, Ingegneria, Scienze ambientali, Geologia, Biologia, Chimica, Economia;
- Diplomatici che vogliono acquisire conoscenze e professionalità nel settore Ambientale;

L'offerta formativa è estesa anche ad Enti Pubblici ed Aziende che intendano attribuire ai propri dipendenti e collaboratori una maggiore e più specifica preparazione nella materia oggetto del Master, accollandosi la relativa quota di partecipazione.



Sbocchi Occupazionali

Il carattere poliedrico ed integrato delle conoscenze acquisite contribuiscono ad una ampia spendibilità del Profilo in uscita dal Master, in ambito aziendale e/o in qualità di Libero Professionista;

In particolare, i Partecipanti potranno proporsi per:

- Aziende del settore industriale per AIA, AUA, etc;
- Aziende di gestione rifiuti (trattamento, trasporto, recupero, smaltimento, etc);
- Impianti di depurazione delle acque;
- La gestione del Territorio nell'ambito dei Comuni o delle altre Autorità Competenti;
- Impianti con emissioni in atmosfera;
- Sviluppo di sistemi di gestione ambientale;
- Supporto per gli aspetti ambientali delle Organizzazioni;

L'ORGANIZZAZIONE DIDATTICA

L'Organizzazione didattica del Master per **MANAGEMENT DELL'AMBIENTE** si articola in un intenso percorso di 100 ore di Formazione in 12 lezioni (che si svolgeranno in formula week-end), attraverso il **LABORATORIO EXECUTIVE** (in cui si svolgono anche gli **ESAMI INTERCORSO**) ed il successivo **FOCUS APPLICATIVO**, conduce all'integrale disamina di tutte le materie oggetto del Programma Formativo e alla comprensione delle tecniche di gestione nel Management Ambientale.

In particolare:

LABORATORIO EXECUTIVE:

Taglio Pratico, Interazione, Case Study, Role Playing;

Il Programma Didattico viene esaminato con l'intervento di Professionisti di consolidata esperienza nel mondo dei Sistemi Integrati, a cui si affiancano Lead Auditor, Consulenti e Titolari di primarie società che portano in aula la propria esperienza quotidiana: in questo modo, i Partecipanti vengono coinvolti direttamente nelle dinamiche aziendali, in una costante interazione.

Per poter seguire adeguatamente le lezioni e dunque apprendere al meglio il programma didattico, Alma Laboris provvede a consegnare ai Partecipanti il materiale didattico necessario, ovvero slides, dispense di approfondimento e fac-simile di atti, procedure, etc, rilevanti nella gestione della funzione Sistemi Integrati.

Sono previste 12 lezioni, analizzate in 8 week-end (non tutti consecutivi), ideali per garantire la partecipazione anche a coloro che sono già impegnati in settimana ed intendono acquisire una formazione adeguata in tema di Ambiente.

L'inizio del Master è previsto per il mese di **NOVEMBRE 2017** nei Poli Didattici di **MILANO e ROMA**; le lezioni si svolgono dalle ore 9:30 alle 18:30.

ESAME INTERCORSO:

Alla conclusione dei Moduli è previsti l'Esami Intercorso, per la qualifica di **LEAD AUDITOR AMBIENTE**.

VERIFICA FINALE:

All'esito delle 12 giornate d'aula, viene poi svolta la **VERIFICA FINALE**, mediante la somministrazione di un Test finalizzato a valutare le conoscenze dei Partecipanti ed a constatare, reciprocamente, i miglioramenti che si sono verificati per effetto della partecipazione al Master.

La Verifica Finale viene svolta alla presenza di una Commissione costituita da Docenti facenti parte della Faculty del Master in seduta plenaria.

POLO DIDATTICO

LABORATORIO EXECUTIVE

ESAME FINALE

MILANO: Centro Congressi Cantoni, Via G. Cantoni n.7

ROMA: Centro Congressi Cavour, Via Cavour n.50/A

NOVEMBRE

18, 19

11, 12, 25, 26

DICEMBRE

02, 03, 16

02, 16

GENNAIO

13, 14, 27

13, 14, 27, 28

FEBBRAIO

10, 11, 24, 25

10, 11, 24

17/03/2018

MODALITÀ DI AMMISSIONE:

Il Master in **MANAGEMENT DELL'AMBIENTE** è a numero chiuso per garantire la creazione di un gruppo d'aula omogeneo: per questo motivo le selezioni per l'ammissione ai Master si svolgono in più giornate, e sono chiuse al raggiungimento del numero massimo previsto, all'esito di un'accurata valutazione dei profili dei candidati pervenuti alle singole giornate. L'ammissione al Master è, dunque, subordinata al superamento delle selezioni.

La procedura di selezione (45/60 minuti) prevede:

TEST DI CARATTERE TECNICO: Il Test, a risposta multipla e/ aperta, è strutturato in maniera tale da consentire al Candidato di approcciarsi alle materie oggetto del Master, ed esprimere la propria attitudine alle stesse. Ovviamente non è necessaria una conoscenza approfondita degli argomenti trattati: il Test è somministrato essenzialmente per cogliere l'inclinazione del Candidato alle tematiche che si affronteranno nel corso del Master, al fine di formare una classe omogenea e concorre alla valutazione complessiva del partecipante, unitamente ad altri parametri fondamentali, quali il Curriculum Vitae ed il colloquio motivazionale con il Responsabile del Master.

COLLOQUIO MOTIVAZIONALE (ANCHE TELEFONICO) CON IL RESPONSABILE DEL MASTER E/O UN MEMBRO DEL COMITATO SCIENTIFICO, teso a cogliere anzitutto la pertinenza del profilo del Candidato al Master prescelto e le motivazioni sottese alla eventuale partecipazione, ma anche condividere il supporto che Alma Laboris può dare alla crescita professionale del Candidato stesso.

COMUNICAZIONE DELL'ESITO: All'esito della selezione, nel termine massimo di 7 giorni successivi, il Consiglio Direttivo di Alma Laboris determina il numero dei candidati ammessi al Master: in ogni caso l'esito viene comunicato a tutti i Candidati.

La Segreteria Organizzativa provvede poi, dopo aver preliminarmente comunicato al Candidato ammesso l'esito positivo, ad inviare formale comunicazione di ammissione, unitamente alla scheda di partecipazione al Master in **"MANAGEMENT DELL'AMBIENTE"**: al Candidato è attribuito un termine congruo per decidere di formalizzare o meno la propria partecipazione e, in ogni caso, a seguito dell'iscrizione è previsto un termine per esercitare l'eventuale recesso, senza nessun addebito.

PER SOCIETÀ , ENTI ED AZIENDE: L'offerta formativa è estesa anche a Società, Enti Pubblici ed Aziende che intendano attribuire ai propri dipendenti e/o collaboratori una maggiore e più specifica preparazione nella materia oggetto del Master in **"MANAGEMENT DELL'AMBIENTE"**, accollandosi la relativa quota di partecipazione: in tale caso, è prevista una procedura semplificata, illustrata dalla Segreteria a seguito di specifica richiesta.

 **Partecipa alle Selezione**
GRATUITE NON VINCOLANTE >>>

QUOTA DI PARTECIPAZIONE E AGEVOLAZIONI

La quota di partecipazione ordinaria è pari ad € ad 2.500,00 oltre Iva, (totale € 3.050,00).

La quota di partecipazione comprende il materiale didattico (slides, fascicoli, dispense ed ogni altro supporto utile per seguire al meglio le lezioni) e la possibilità di aderire gratuitamente al Placement Post-Master, ovvero "COOMING JOB", la Divisione Placement di Alma Laboris (se richiesto in sede di selezione).

Per poter usufruire dell'agevolazione, è necessario svolgere la selezione di ammissione (vedi apposito riquadro).

TEMPISTICHE DI PAGAMENTO

Acconto	€ 500,00 oltre IVA = € 610,00	Contestualmente all'iscrizione
Saldo I ^a rata	€ 1.000,00 oltre IVA = € 1.220,00	Entro il 02/11/2017
Saldo II ^a rata	€ 1.000,00 oltre IVA = € 1.220,00	Entro il 15/01/2018

Per Società, Aziende, Enti, Pubblica Amministrazione: che desiderino iscrivere i propri collaboratori/dipendenti al master è prevista una procedura di iscrizione diretta semplificata nonché una quota di iscrizione ridotta per iscrizioni multiple.

TITOLI RILASCIATI

Al termine del Master ai Partecipanti in regola con la posizione amministrativa e che abbiano frequentato almeno l'80% delle ore totali di programmazione verrà rilasciato il diploma.

- **DIPLOMA DI MASTER IN MANAGEMENT DELL'AMBIENTE;**
- **ATTESTATO LEAD AUDITOR 40 ORE ISO 14001:2015 (QUALIFICATO KHC N. VI 170 - A 186);**
- **ATTESTATO CONSULENTE E PROGETTISTA DI SISTEMI DI GESTIONE AMBIENTALE ISO 14001:2015;**

DIPLOMA DI MASTER IN

MANAGEMENT DELL'AMBIENTE

(Con indicazione della specializzazione nella materia prescelta per l'elaborazione del Project Work)



I DOCENTI

Per garantire il massimo contributo formativo ai Partecipanti, **ALMA LABORIS** dedica grande attenzione alla composizione della Faculty del Master in **MANAGEMENT DELL'AMBIENTE**.

A tal fine, l'Organismo intesse rapporti collaborativi con Professionisti di consolidata esperienza nel mondo della Gestione e Direzione del Personale, a cui si affiancano Manager d'Azienda, Consulenti e Titolari di primarie società di consulenza.

L'intero corpo docenti è selezionato proprio per illustrare ai partecipanti, attraverso casi pratici ed esercitazioni, il modo migliore per affrontare la realtà lavorativa.

- | | |
|--------------------------------|--|
| Dr.ssa Roberta Sartore: | Lead Auditor Sistemi di Gestione Ambientale; |
| Dr. Giovanni Bruno: | Lead Auditor Sistemi di Gestione Qualità Ambiente e Sicurezza; |
| Ing. Riccardo Battisti: | Senior Project Manager presso Ambiente Italia |
| Dr. Giorgio Nanni: | Consulente presso Consorzio Energia & Ambiente |
| Dr. Mario Iannotti: | Advisor at Ministero dell'Ambiente |
| Ing. Andrea Guerreri: | Energy Efficiency & TEE Director |

Programma Didattico

Introduzione al Management Ambientale

- La Normativa ambientale in ottica Internazionale, Comunitaria e Nazionale;
- L'Attività Ispettiva e Vigilanza in materia Ambientale;
- Gli Organismi pubblici preposti alla vigilanza;
- L'attività ispettiva ed i compiti di Polizia Giudiziaria;
- Le Competenze e le Funzioni tra Stato, Regioni ed Enti Locali;
- Il diritto di informazione in materia ambientale;



La Valutazione di Impatto Ambientale

- Normativa di riferimento e modalità di svolgimento;
- I Soggetti (Committente, Proponente, Pubblico, Autorità competente);
- La Commissione Tecnica di verifica dell'impatto ambientale VIA e VAS;
- La Verifica di assoggettabilità (screening);
- Definizione dei contenuti dello studio di impatto ambientale o procedura di scoping;
- Lo studio d'impatto ambientale;
- La Valutazione d'Impatto Sanitario;
- Presentazione dell'istanza;
- Istruttoria tecnica: valutazione dello studio di impatto ambientale e degli esiti della consultazione;
- Informazione e svolgimento della consultazione;
- La decisione e il provvedimento di valutazione di impatto ambientale;
- Il monitoraggio;
- Le sanzioni;
- La V.I.A. per le opere strategiche;
- Procedure collegate alla VIA: VAS, AIA, VINCA:
 - La Valutazione Ambientale Strategica (VAS)
 - L'Autorizzazione integrata ambientale (AIA)
 - La Valutazione di Incidenza (VINCA);

La Tutela delle Acque

- La normativa in vigore;
- Identificazione e classificazione dello stato di qualità de corpi idrici;
- Individuazione e perseguimento dell'obiettivo di qualità ambientale;
- Obiettivo di qualità ambientale e per specifica destinazione;
- Informazioni sullo stato di qualità delle acque;
- La disciplina degli scarichi:
 - Lo scarico; le acque reflue (industriali e urbane);
 - Autorizzazioni, controlli e sanzioni;
 - Le aree sensibili;
- La Gestione delle risorse idriche ed il Servizio idrico integrato;



L'Inquinamento del Suolo e Bonifica

- La Legislazione comunitaria e nazionale;
- La bonifica di siti contaminati: Procedure, obblighi, controlli, siti di interesse particolare;
- La disciplina penale del D.Lgs. n. 152/2006;
- Il Progetto di bonifica ambientale;
- L'analisi di rischio;
- Punti vendita carburanti;

La Gestione dei Rifiuti

- La normativa sui rifiuti e Parte Quarta del T.U.A.;
- il "Produttore" e il "Detentore" dei rifiuti;
- La classificazione dei rifiuti;
- Raccolta, Trasporto, Deposito (temporaneo, provvisorio e permanente);
- Lo smaltimento;
- La gestione integrata dei rifiuti urbani;
- L'Albo Nazionale Gestori Ambientali;
- Le Autorizzazioni: la procedura ordinarie e le procedure semplificate;
- Adempimenti documentali: F.I.R, Registro di carico e scarico, MUD, RAEE, SISTRI;
- Aspetti sanzionatori;



Altri Aspetti Ambientali Rilevanti:

- L'inquinamento atmosferico:
 - Definizione, cause, tipologia, monitoraggio;
 - La riduzione delle emissioni in atmosfera;
 - L'autorizzazione alle emissioni: valori limite e prescrizioni;
 - L'Autorizzazione Integrata Ambientale e l'Autorizzazione Unica Ambientale;
- L'inquinamento acustico:
 - La normativa comunitaria e la normativa nazionale vigente;
- La gestione delle sostanze e miscele pericolose:
 - Classificazione, etichettatura, disciplina sanzionatoria;
 - Il Regolamento REACH: struttura e campo di applicazione;
 - Il trasporto delle merci pericolose e l'accordo ADR;
 - Adempimenti normativi e regimi di esenzione;

I Sistemi di Gestione Ambientale

- Regolamento EMAS (Reg. (CE) n. 1221/2009)
- Regolamento Ecolabel UE (Reg. (CE) n. 66/2010);
- Il Regolamento RT-09 di ACCREDIA ed ISO 14000;
- Le prescrizioni legali e la Check List di conformità legislativa ambientale;
- Il Sistema di Gestione Ambientale secondo la norma UNI EN ISO 14001/2015:
 - L' Analisi Ambientale iniziale del Sistema di Gestione Iso 14001:2015;
 - Il Contesto dell'organizzazione (Punto 4 Iso 14001:2015);
 - la Leadership (punto 5);
 - La Pianificazione (punto 6);
- Il Supporto (punto 7);
 - Le Attività Operative (punto 8);
 - La Valutazione delle Prestazioni (punto 9);
 - Il Miglioramento (punto 10)
- L'Auditing del Sistema di Gestione Iso 14001:
 - Obiettivi dell'Audit;
 - Conoscenze, abilità e caratteristiche personali di un
- Auditor / Lead Auditor;
 - Ruoli e responsabilità nella gestione degli Audit;
 - Criteri generali per la conduzione degli Audit;
 - Pianificazione Audit: definizione delle aree da auditare, processi e figure da coinvolgere;
- La conduzione degli Audit;
- Analisi delle anomalie riscontrate durante l'Audit;
- La non conformità emerse nell'Audit: Azione correttiva e preventiva;

EAME LEAD AUDITOR ISO 14001/2015 (Qualificato KHC n. reg. A 186)



- Esame scritto di carattere generale;
- Test a risposta multipla di carattere specifico;
- Esame orale: Valutazione delle conoscenze acquisite;

Aspetti Finanziari per il Management dell'Ambiente

- Gli strumenti fiscali: tasse e incentivi;
- Gli strumenti economico-finanziari: contributi, i finanziamenti europei ed italiani;
- Il rischio ambientale d'impresa: nozione, assicurazioni, finanziamenti;



?COOMING JOB!

SUPPORTO POST-MASTER

Stage, Orientamento, Lavoro e Aziende

Il supporto gratuito di Alma Laboris all'iter professionale dei partecipanti al master "Management dell'Ambiente".

ALMA LABORIS è consapevole di costituire, per i Partecipanti che hanno riposto fiducia nell'operato della Business School, un punto di riferimento anche dopo la conclusione del percorso formativo in aula: per questo dedichiamo grande cura anche al successivo iter professionale dei Partecipanti, nel tentativo di dare continuità all'esperienza formativa vissuta e contribuire alla spendibilità del nuovo bagaglio curriculare, se necessario. Per coloro che desiderino ricevere un supporto per il cd. "PLACEMENT POST MASTER" (perché interessati a rendere più spendibile il proprio profilo; per approcciarsi concretamente al mondo del lavoro; per riqualificare il proprio percorso di carriera, nel tentativo di una migliore collocazione professionale di una ricollocazione; per ampliare semplicemente il network di contatti, etc.), ALMA LABORIS ha istituito **COOMING JOB**



ovvero una Divisione Placement molto strutturata, che ha l'obiettivo di svolgere (in maniera totalmente gratuita) un complesso di attività consulenziali volte a supportare il Partecipante nella spendibilità Post Master in **Management dell'Ambiente**.

La Divisione Placement è autorizzata dal **Ministero del Lavoro e delle Politiche Sociali** a svolgere attività di Ricerca, Selezione e supporto alla Ricollocazione Professionale con provvedimento **MLPS n.39 R.U. 6900/16 e 6901/16**: ciò in quanto **tutti i Professionisti** che operano nella Divisione Placement hanno conseguito importanti e comprovate esperienze nell'ambito del supporto alla Ricollocazione professionale, della Consulenza di carriera, della Ricerca di opportunità lavorative.

Professionisti formati da esperienze nei processi di Selezione e Valutazione del personale, nella gestione dei processi formativi per lo sviluppo di competenze manageriali, trasversali e relazionali, e con specifiche competenze anche sull'Orientamento all'ideazione di nuove attività trasversali. I Professionisti del **COOMING JOB**, nella loro fondamentale attività, operano in maniera organica all'interno della Business School, curando e gestendo così, quotidianamente, i legami con Referenti Aziendali ed Istituzionali.

Tale aspetto peculiare consente alla Divisione Placement di essere costantemente aggiornata sulla legislazione in materia di lavoro, di effettuare un'analisi sia del "mercato" territoriale che del "mercato" nazionale ed internazionale, per un supporto adeguato ai tempi ed uno sguardo sempre aggiornato sul contesto socio-economico e sul sistema delle Professioni.

La Divisione Placement di ALMA LABORIS svolge contemporaneamente le seguenti attività:

- ✓ Diffusione e presentazione dei profili alle Aziende del Network;
- ✓ Promozione di stage di almeno 4 mesi e di altre interessanti forme contrattuali;
- ✓ Supporto allo Sviluppo di Carriera;
- ✓ Accesso al portale "network";



PHILIPS



DIFFUSIONE E PRESENTAZIONE DEI PROFILI ALLE AZIENDE DEL NETWORK:

L'Ufficio Placement di **ALMA LABORIS** provvede, già durante la fase d'aula, ad effettuare un costante monitoraggio delle posizioni lavorative aperte sia nelle Aziende del Network che in tutte quelle che, quotidianamente, palesano interesse per i percorsi formativi di **ALMA LABORIS**.

Si procede, così, alla diffusione e presentazione dei profili dei Partecipanti, nel tentativo di suscitare l'interesse aziendale ed addivenire ad un colloquio conoscitivo: già in questa fase, per moltissimi Partecipanti si profilano interessanti opportunità.

L'attività di individuazione di offerte lavorative utili prosegue, in ogni caso, anche dopo la conclusione del percorso formativo.

SUPPORTO ALLO SVILUPPO DI CARRIERA:

Il "Supporto allo Sviluppo di Carriera" costituisce il fulcro delle attività dell'Ufficio Placement e viene somministrato, gratuitamente, alla fine del Master a quanti ne facciano espressa richiesta in sede di selezione di ammissione al Master in Gestione, Sviluppo e Amministrazione delle Risorse Umane. Il "Supporto allo Sviluppo di Carriera" consiste in un complesso di azioni che tendono all'Orientamento lavorativo del Partecipante, nell'ottica della collocazione - ricollocazione - riqualificazione professionale. Il Percorso mira infatti a "ricostruire" il profilo del/la Partecipante, attraverso una accurata disamina dei punti di forza e delle reali potenzialità ed è strutturato nelle seguenti fasi:



✓ Test di Valutazione ed Autovalutazione:

✓ Colloquio Individuale con l'Ufficio Placement e Ricostruzione del Profilo

✓ Redazione del Curriculum Vitae e della Lettera di Presentazione

✓ Creazione di un Target di Contatti di Aziende cui Inviare il Curriculum Vitae



PROMOZIONE DI STAGE DI ALMENO 4 MESI EDI ALTRE INTERESSANTI FORME CONTRATTUALI

ALMA LABORIS promuove costantemente i Profili dei Partecipanti al Master in Management dell'Ambiente alle Aziende del Network al fine di individuare, per coloro che sono in linea con i requisiti richiesti dalla Aziende e sulla base delle scelte di queste ultime, la possibilità di svolgere Tirocini Formativi (cd. "Stage") della durata di almeno 4 mesi che vengono svolti presso Aziende, Società di Consulenza, Istituzioni, Associazioni e Studi Professionali dislocati su tutto il territorio nazionale.



Al contempo, la continua evoluzione della normativa giuslavoristica e l'alta qualifica dei Profili in uscita dai Master consentono di promuovere i Profili medesimi anche verso altre opportunità di inserimento, che possono avvenire attraverso interessanti forme contrattuali (Apprendistato, a progetto, Partita IVA, Tempo indeterminato, etc), qualora le Aziende del Network palesassero tali esigenze.

All'esito dell'attività di promozione dei Profili, ed entro 6/9 mesi dalla conclusione del Master, le statistiche evidenziano che il 75% dei Partecipanti ha conseguito un risultato di Placement in linea con le proprie attitudini e caratteristiche curriculari.

ACCESSO AL PORTALE "NETWORK";

In ogni caso, tutti Partecipanti possono accedere liberamente all'esclusivo Portale che **ALMA LABORIS** ha ideato e sviluppato al duplice scopo di consentire ai Partecipanti di aggiornare costantemente nel tempo il proprio profilo curriculare e monitorare, al contempo, le opportunità di lavoro che le Aziende Partners periodicamente inseriscono, per proporre in autonomia la propria candidatura.

I Partecipanti vengono inseriti nel "Database Curriculare", in cui sono annoverati i profili di quanti abbiano seguito i percorsi formativi.

In questa maniera, il/la Partecipante sarà parte attiva del network aziendale che si è sviluppato negli anni, avendo la possibilità di:

Definire in maniera dettagliata l'ambito della propria spendibilità, favorendo la ricerca delle Aziende Partners (cd. "MATCHING") allorquando si palesasse la necessità di consultare il database di **ALMA LABORIS**.

Consultare le inserzioni che sono pubblicate dalle Aziende Partners e dall'Ufficio Placement di **ALMA LABORIS**, e valutare l'eventuale interesse a proporre la propria candidatura, se interessato/a.

Gestire direttamente, se interessato, la propria pagina personale per evidenziare, volta per volta, le nuove conoscenze e/o competenze che si ritengono possano far accrescere la spendibilità del profilo professionale e renderlo più "appetibile", allorquando le Aziende Partners richiedano direttamente ad **ALMA LABORIS** figure manageriali per un eventuale inserimento di più alto livello

Affinare il proprio profilo, integrando le informazioni inserite nel Curriculum Vitae con l'indicazione di alcuni parametri utili a rappresentare eventuali attitudini, aspirazioni e/o propensioni.



Milano - Roma - Torino - Padova - Bologna - Napoli - Bari

Via Nazionale, 45 - 84016 Pagani (SA)

www.almalaboris.com - info@almalaboris.com

Partita IVA 04460740659

